

BYGNINGSDELSKORT

(64).3 IT infrastruktur

SPECIFIKATION

Omfang og lokalisering:

Der er udført en kabling, som UTP kategori 5E.

I boligerne er hovedkrydsfelt placeret i skab i entre.

Placering af udtag fremgår af EL tegninger.

Entreprenør:

NCC Construction A/S, Teknik, Tuborg Havnevej 15, 2900 Hellerup,
tlf. 39103910 - www.ncc.dk

Leverandør:

Solar, Gammelager 14, 2605 Brøndby, tlf. 70246400 - www.solar.dk

Materiale / type:

LK Lexcom

Indbygningsår:

2007

DRIFTOPLYSNINGER

Forventet levetid:

20 år

Eftersyn og vedl.interval:

Ingen

Eftersyn 1. gang:

Ingen

VEDLIGEHOELDELSE

Eftersyn og vedligehold:

Nettet kræver ingen særlig vedligeholdelse.

Ved fejl kontaktes certificeret elinstallatør.

HENVISNINGER

Producentoplysninger:

Ingen

Projekt / tegninger:

Tegning nr. CE(63)3.21 til CE(63)3.37

TELEFON - DATA

Der er udført installation for tele / data. Alle stik i opholdsrum, er forsynet med et nr. Dette nr. er identisk med nr. i patchpanel.

Vær opmærksom på at de gamle telefonstik ikke kan benyttes. Telefoner skal være med RJ 11 stik.

Ønskes der telefon på f.eks. stik nr. 13, isættes RJ 11 patchkabel i telefordeler, den anden ende sættes i patchpanel nr. 13.

Ønskes fordeling af flere stik. Kan der købes en større fordeler, samt patchkabler i elforetninger, f.eks. El Giganten.

Stik for aktivt udstyr

Patchpanel

RJ11 patchkabel

Tele fordeler

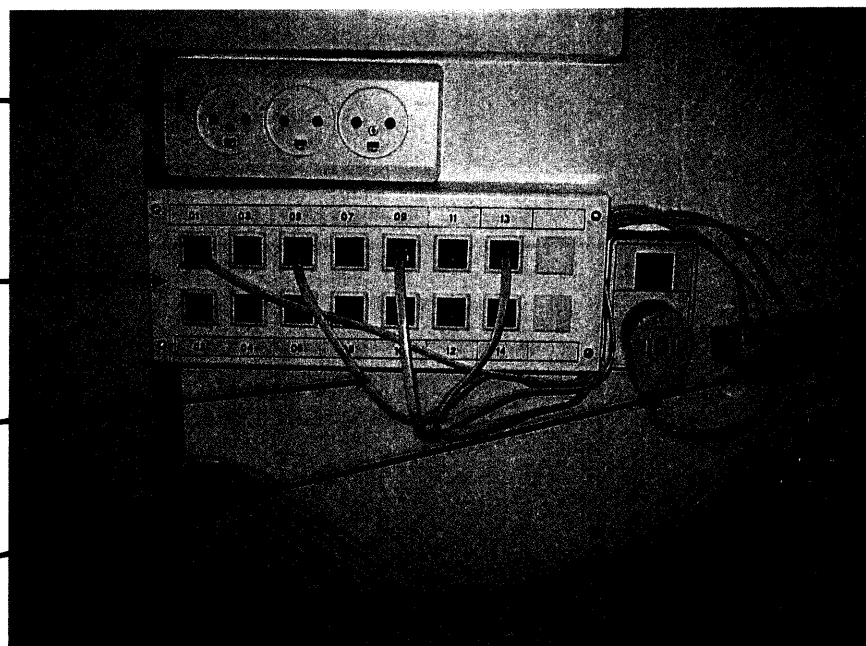

Stik i opholdsrum

